

# 総合案内



夜  
眠れない

やる気が  
出ない

最近、気になることはありませんか？  
こんな症状がつづいてませんか？

よく  
転ぶように  
なった



悪口を  
言われている  
気がする

立ったり  
座ったりが  
苦になってきた

直前にしたことや  
話したことを  
忘れてしまう

地域に根付いた精神科病院を目指し、  
4Sの理念のもと、  
患者様やご家族様の相談から外来診療、  
入院治療から退院後のサポートまで  
切れ目のない医療を提供出来るよう、  
スタッフ一同日々励んでおります。

人と話す時  
緊張する

感情の  
コントロールが  
できない

「心のかかりつけ医」  
本間病院へご相談下さい

会話や  
コミュニケーション  
が苦手

学校や仕事に  
いけない



本間病院  
理事長・院長 本間 五郎

昭和57年(1982年)6月1日、緑豊かな小郡の地に医療法人寿栄会の前身である本間病院が開設されました。

それから今日までの間に、老人性認知症疾患治療病棟や、精神科リハビリテーション施設「作業療法棟」、成人・高齢者・児童思春期デイ・ナイトケア及び訪問看護を行う「支援センター」、認知症対応型共同生活介護施設「グループホーム笑顔」等の開設など、急激な高齢化現象と、多様になる精神科医療のニーズに対応するために施設の拡充と病棟の機能別再編成を行ってまいりました。

そして、地域の皆様の多大なるご協力のもと、平成22年(2010年)8月に新しい精神科病棟(北病棟)を開設し、平成23年(2011年)6月には新外来棟も完成しました。北病棟は「光」と「風」と「緑」をコンセプトにしたもので、3階には現在社会問題となっている「ストレス」をより良い環境で療養していただけるよう、全室個室のゆとりあるフロア、ストレスケアユニット《クローバー》を用意いたしました。

昨今は職場や学校などでストレスや社会への不安を抱き、心を病む方が増えています。その社会の中で生活している子供たちも例外ではありません。また、高齢化が進む中で認知症や介護問題の悩みも深刻化しています。当法人では、その様な方々にも、様々な専門職によりサポートできるよう体制を整えておりますのでどうぞお気軽にご相談ください。

また、令和2年(2020年)4月に小郡市から委託を受け「小郡市東地区地域包括支援センター本間」を開設しました。高齢者の方の身近な相談窓口として地域の方に活用して頂ければ幸いです。これからも職員一同で、法人理念である①Service(奉仕)②Study(研鑽)③Sincerity(誠実)④Smile(笑顔)の「4つのS」を指針に心の通った医療を実践するとともに、病院のみならず地域の医療・福祉の発展のために努めていく所存です。今後ともご指導のほどよろしくお願い申し上げます。

# 相談

Consultation

## 地域医療連携室／医療福祉相談室

医療機関等からのご紹介や、患者様・ご家族からの入退院にあたっての相談窓口として、地域医療連携室を設置しております。  
また、患者様が安心して治療を受けていただけるよう、精神保健福祉士(PSW)が外来・入院患者様の生活全般に対する相談・支援を行っています。

### こんな悩みありませんか？

お気軽にご相談ください。

- 外来受診や入院について相談したい
- 退院後の生活が不安
- 医療費など経済面の心配
- 利用できる福祉制度のことがよく分からない
- 日中の居場所や活動場所について知りたい
- 生活をしていく上での問題や不安について話を聞いて欲しい

### 関連施設 小郡市東地区地域包括支援センター 本間

小郡市から委託を受けて、2020年4月に小郡市三国が丘の地に開設しました。  
主任ケアマネージャー、社会福祉士、保健師などを配置し、介護や福祉、医療など地域の高齢者の方に関するさまざまな相談をお受けしています。  
電話・来所、また必要な場合には職員がご自宅まで訪問致します。

### 総合相談支援事業

- 高齢者の方やそのご家族の相談を受け、適切なサービスにつなげます。
- 相談内容によりサービス、制度に関する情報提供や関係機関へ紹介します。

### 地域のネットワーク

- 地域にある様々な関係機関と連携し高齢者の方が暮らしやすいように皆で見守ります。
- 地域で支えあう環境を作ります。

### 権利を守る活動

- 消費者被害や高齢者の方の虐待防止などに対応します。
- 成年後見制度などの紹介や活用の支援を行います。

### 介護予防のサポート

- 要支援1・2と認定された方の介護予防サービス計画の作成、サービスの調整をします。
- 高齢者の方の支援を行います。



# 外来

Outpatient

## 精神科・心療内科

現代では心身に問題を抱えている方は増えています。  
不調を感じてすぐのご相談、そして早めに治療をうけることが回復への第一歩です。

## 内科 循環器内科・リウマチ科・放射線科・リハビリテーション科

一般的な内科疾患診療および健康診断(個人の一般健診のほか企業(団体)健診も対象)を承っております。  
また、専門外来として循環器内科、リウマチ科、内分泌代謝、放射線科の各専門医による診療も行っております。

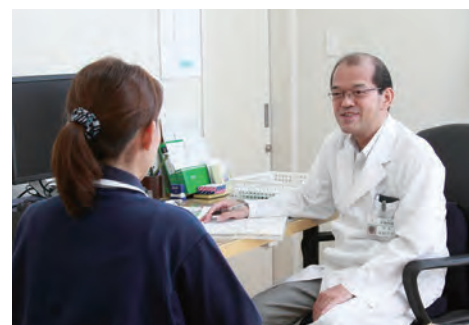

### 高速マルチスライスCT

高性能の80列マルチスライスCTスキャナを設置しております。この検査では、患者様が寝台に横になるだけで苦痛なく頭部や胸部・腹部の断層画像(輪切り)が鮮明に撮影できます。



### デイケア

通所型の外来治療のひとつです。集団生活や様々なプログラムを通して自信を回復し、地域で自分らしく、より健康的な生活が送れることを目指します。

### 訪問看護

退院された方や外来通院されている方が、ご家庭や地域社会の中で「こんな風に生活していきたい」の思いに寄り添います。医師の指示のもと、看護師や精神保健福祉士などが定期的にお住まいを訪問、ご家族の精神的サポートを含めお手伝いをいたします。

当院の支援センターを拠点とし多職種によるチーム医療で、退院後・通院中の患者様をサポートしていきます。





# 入院

Patient



精神科の入院療養は精神療法・薬物療法が中心になりますが、当院では、作業療法・理学療法・心理療法・音楽療法と専門職によるリハビリテーションプログラムを各病棟ごとに行っております。  
全ての専門スタッフによる「チーム医療」で、入院中・退院後も継続し患者様とご家族様を支えて参ります。



手芸や工作といった創作活動、スポーツや散歩などレクレーション、または料理や買い物などの日常的な行為を楽しく行って五感を刺激し、患者様の心と体の両面から回復を促すリハビリテーションです。患者様の状態に合わせた適切な作業を行うことは心の安らぎをもたらす、また健康な自分を取り戻す事にも繋がります。



年齢による体の衰えだけでなく、ケガや病気などで生じる、痛みや痺れ、筋力低下、寝返りや起き上がり、歩行といった日常の基本動作に困難がある患者様に対して、動作機能の回復や維持を図ります。大きく分けて筋肉や関節を動かす運動療法や装具療法、マッサージや温熱、電気療法を用いた物理療法があります。

## 「専門療法」



困り事や不安を抱えている患者様に対して、公認心理師が心の整理や気持ちの発散について一緒に考え、軽減を目指す治療です。心理検査を通して状態を理解し、何気ない会話や遊びを織り交ぜながらカウンセリングを行うことで、本来その人がもつ強みや得意なことを活かして、いきいきと心地よく過ごせるようにサポートします。



症状に沿って音楽をより意図的に、効果的に用い、患者様が望ましい方向に進むようサポートする治療法です。患者様自身が歌や楽器演奏、ダンスに参加したり、療法士が奏でる音楽やCDを聴くことでもたらされる身体的・心理的な効果を応用し、心身の健康の回復や生活の質の向上を目指します。外来では、発達障がい児の個人療法も行っています。

## 特別病棟 ストレスケアユニット クローバー



うつ状態、神経症、ストレス障害等の方を対象とした病床です。主に休養、安静を目的とした入院治療が、症状の改善につながると思われる方が対象です。

### 居心地の良い環境

窓からさしこむ柔らかな光、四季折々に移行行く緑や風、木のぬくもりが感じられる家具、広々としたお部屋。自然と触れ合える空間で、ゆったりと流れる時間をご提供します。

### 充実の設備

全てのお部屋に、バス・トイレ・洗面所・テレビ・冷蔵庫・クローゼットを完備

### 悩みに寄り添うオーダーメイドの治療

悩みに寄り添い、その回復のプロセスを共に進むスタッフ、医師、看護師、公認心理師、音楽療法士、作業療法士、精神保健福祉士、薬剤師、栄養士の各専門家が当事者のこころとからだの回復プロセスをお手伝いいたします。



# 施設

Institution



## 「光と風と緑」がコンセプトの北病棟

病室の基本である4人部屋は「個室的多床室」の建築概念を採用しており、多床室でありながらそれぞれに風や光を取り入れることの可能な窓があります。また、ベッドレイアウトは同室者との視線に最大限配慮されています。カフェテリア(食堂)にはカウンター席を設け、自然豊かな風景を満喫しながら食事を楽しめ、浴室タイルには「天草天然石」を使用、安全性はもちろん自然のぬくもりを感じながら入浴いただけます。

- 1F** 北1病棟(精神科療養病棟) 60床  
(5床室:2室、4床室:11室、2床室:2室、個室:2室)
- 2F** 北2病棟(精神科急性期治療病棟) 51床  
(4床室:9室、個室:4室(トイレ・洗面付)・5室(洗面付)、PICU:2室、保護室:4室)
- 3F** ストレスケアユニット・クローバー 9床  
(全室個室)

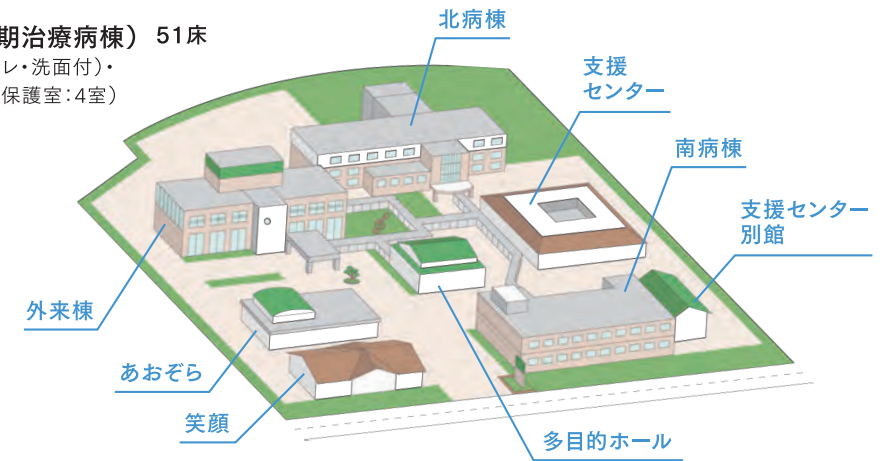

## 生活機能の訓練を専門的に行う南病棟

認知症による精神症状や問題行動を治療し、生活機能の訓練を専門的に行います。家庭や施設での介護、お世話が困難な方に対し、心のケアを基本に作業療法、理学療法等による生活機能回復訓練により機能の低下を防ぐことを目標にしています。

- 1F** 南1病棟(認知症治療病棟) 60床  
(5床室:8室、4床室:3室、2床室:1室、個室:6室)
- 2F** 南2病棟(内科療養病棟) 50床  
(4床室:11室、3床室:1室、2床室:1室、個室:1室)

## 関連施設

### 共同生活援助事業 あおぞら

外来で通院治療をされている精神面に病を持つ方が、ご利用いただけます。社会生活機能の回復を目的とし、『退院はしたいけど、一人で生活するのは不安。自宅では、家族と上手く生活できない…』など、悩みがある方が共同で生活の訓練を行う場所です。

### 認知症対応型グループホーム 笑顔

入居された皆様が、のんびり、楽しく、安心して過ごしていただける家庭的な雰囲気を目指します。スタッフが入居者お一人おひとりの個性を尊重し、特技、趣味などを理解しコミュニケーションを取りながら、生活の中で必要なサポートをさせていただきます。



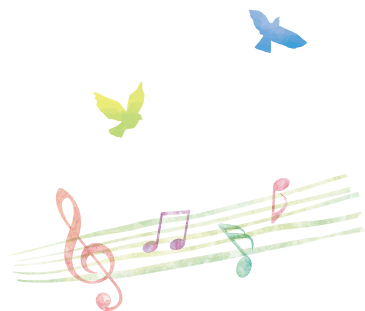

www.honma.or.jp

## 医療法人 寿栄会 本間病院

〒838-0106 福岡県小郡市三沢526番地  
TEL 0942-73-0111 FAX 0942-73-0112



ウェブサイト  
WEBSITE



動画視聴  
YouTube



地図  
Google



広報誌



を年に4回  
発行しています

〈 関連施設 〉

認知症対応型  
グループホーム **笑顔**

福岡県小郡市三沢528-3

お問い合わせ TEL 0942-73-1222

共同生活援助事業  
グループホーム **あおぞら**

福岡県小郡市三沢528-1

お問い合わせ TEL 0942-73-0123

小郡市東地区  
地域包括支援センター **本間**

福岡県小郡市三国が丘1丁目50-1  
アフレル三国が丘ビル1-04号

お問い合わせ TEL 0942-48-0561